

adeko

22

الأقوى والأكثر انتشاراً  
في مجال السوفت وير  
الخاص بتصميم وتنفيذ  
المطابخ و الأثاث

 **ADEKO**  
TECHNOLOGIES

مستحوذ على

**70%**

من السوق المحلي التركي

 يتم استخدامه في 35 دولة

 17500 عميل حول العالم

 **EL NADA**  
GROUP

سوفت وير مناسب لجميع احجام الشركات  
من الورشة الصغيره حتى اكبر الشركات

**IntelliCAD**

للاستخدام العام وبديل  
AUTOCAD

**adeko Cam P5**

أداره الإنتاج وتحويل التصميم إلي  
الإنتاج والتواصل مع ماكينات  
CNC

**partCAM**

2D/3D CAD/CAM  
software

يمكنه من تصدير ملفات DXF  
لماكينات CNC

**adeko CRM**

يعمل علي متابعة العميل والموزع  
والتسعير وأداره أوامر الشغل بشكل  
فعال

**adeko 22**

برنامج التصميم الكامل

**Rules**

في احجام الشركات الكبيره:  
يقوم وضع ثوابت لمنتجات الشركه  
يتبعها كل المستخدمين

**Updater**

في احجام الشركات الكبيره  
وتنوع فروعها:يقوم بالربط  
بين الأجهزة يجعل كل المستخدمين  
علي اطلاع دائم بكل التحديثات

**P1**

التسعير التفصيلي للتصميم  
حسب سياسات تسعير الشركة

• رسم غرفة كاملة بكل تفاصيلها (شباك , عمود , باب .... إلخ

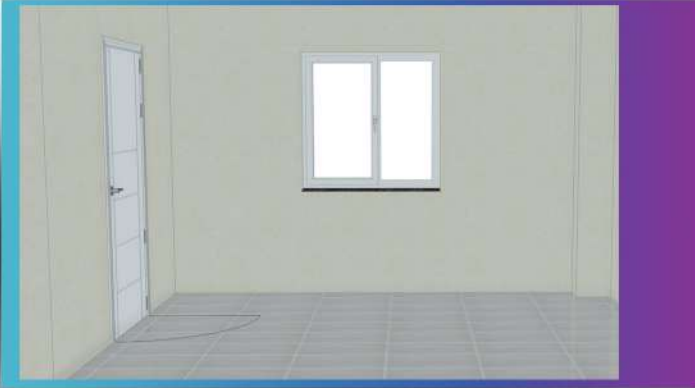

• عدد كبير جدا من الوحدات داخل مكتبة أديكو تضم كل أنواع الميكانيزم

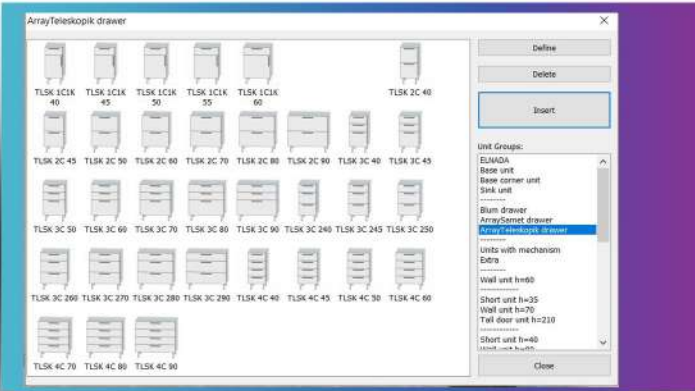

• تصميم بجودة عالية في شاشة الرسم



• New Generation Rendering Engine

جيل جديد من الريندر بجوده أعلي



- بناء جسم الوحدة مع تحديد كل التفاصيل الخاصة بها

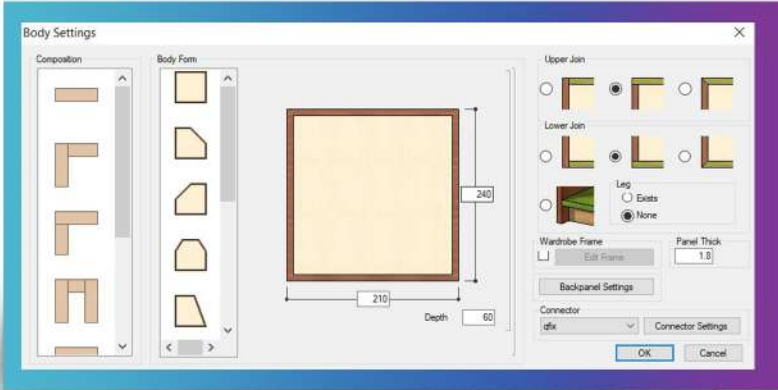

- خلف الوحدات سواء مفصلي أو جرار

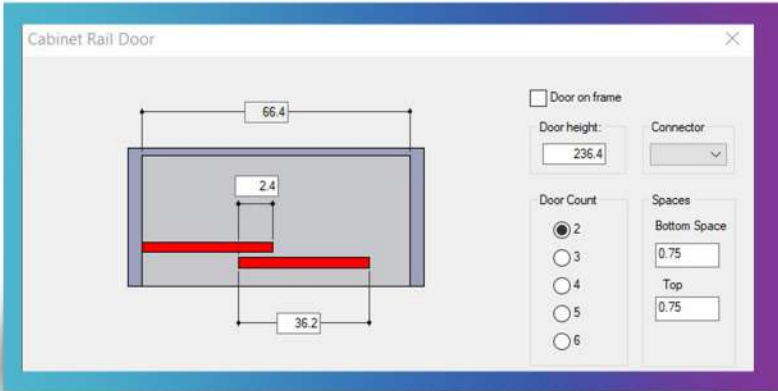

- إمكانية عمل قطع بناء على الرسم

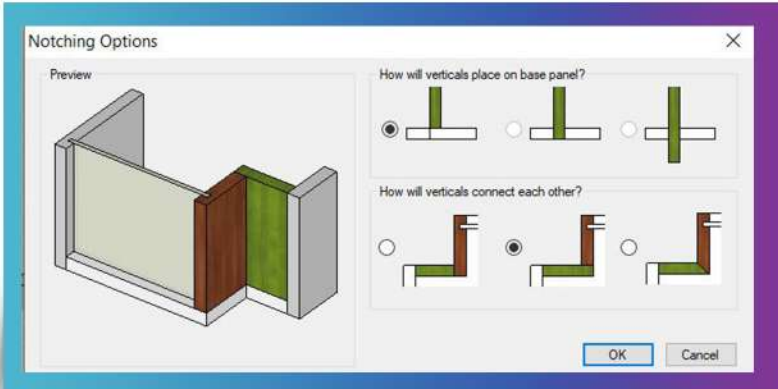

- تفصيل وحدات الأدراج حسب نوع المجرى المستخدمة

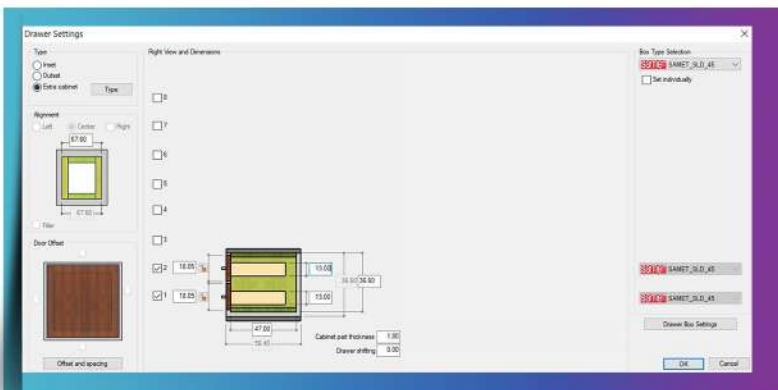

**blum**

**Hettich**

**samet**

**HÄFELE**

22

# partCAM

## Part/Door Design and Edit

- Parametric part and door creation with macro library
- Easy part and door design via the "super-macro" structure that consists of multiple macros
- Flexible modelling with Freehand Drawing Screen
- Save parts as DXF files or projects
- Import and edit external DXF files

## Machining

- Assign operations and tools to geometries
- Smart drilling and optimised milling operations
- Instant NC code generation for CNC machines

## Simulation

- Toolpath generation for applied operations
- See the end product before production
- Save simulation results as STL files

*new!!*

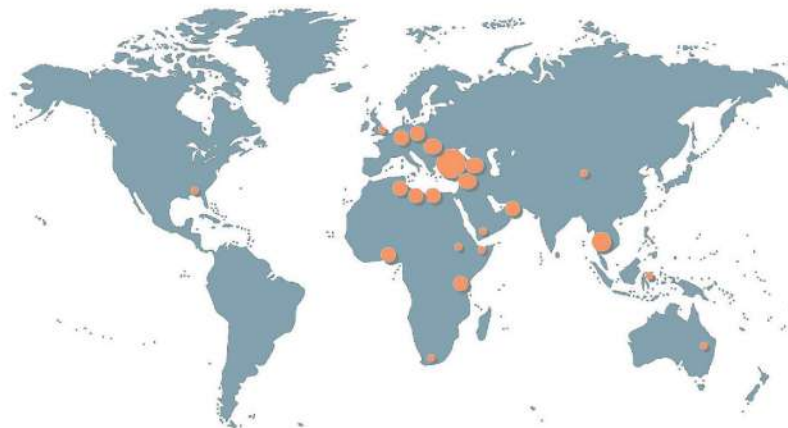
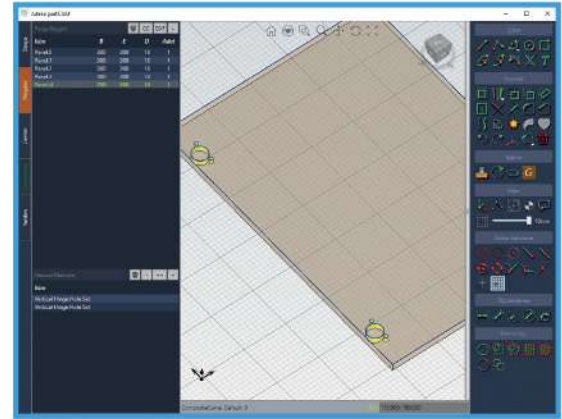

[www.elnadagroup.com](http://www.elnadagroup.com)

• يمكنك 22 adeko من

CUTLIST-  
استخراج تقارير بمقاسات القطع و تحديد تفاصيل لصق الشريط

CUTPLAN-  
استخراج تقرير ب عدد الالواح و تقسيمه كل لوح و يمكن طباعته او استخراجه ملف dxf

OLD SCHOOL BILL + MODULAR BILL-  
هو حساب التصميم بالمتر الطولي او المربع او بسعر الوحدة

Pricing and Production Modules	P1	P4	P5
Detailed project cost	✓	✓	✓
Integration with CNC's (Sizing and Drill Machines)		✓	✓
Production management and integration with Router CNC's adekoCAM			✓

### • P1 : detailed project cost

Cutlist – partlist & cost analysis – integration with erp & accounting software  
يمكنك من الحصول على تقارير تكلفه تفصيليه لكل بند في التصميم من الاخشاب و الاكسسورات

### • P4 : production management & integration with router cnc's

P1+ cutting plans + holes & grooves + data transfer to cnc milling and drilling machines

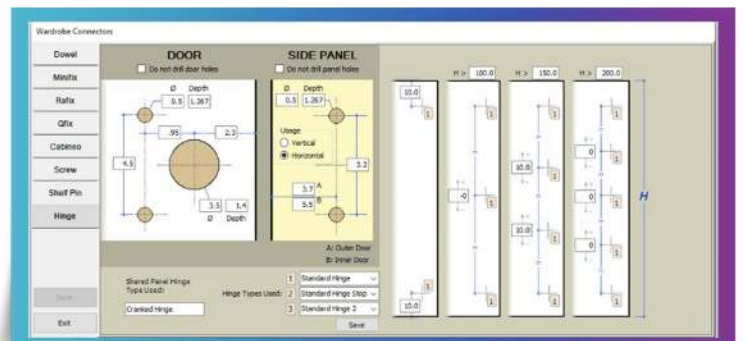
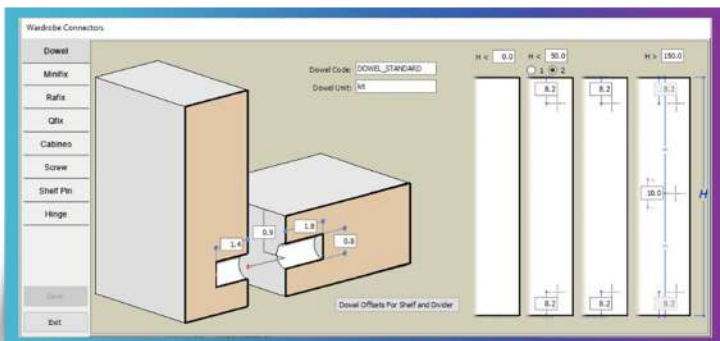

adekoCAM

# Revolutionary workshop management & wood cam software

**P5 production management and integration with router cnc's**

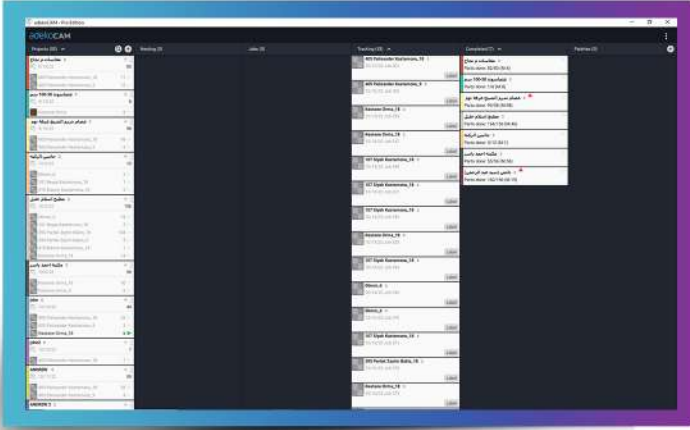

سيطره كامله على المصنع من خلال  
تتبع حركة الانتاج في كل مرآطه

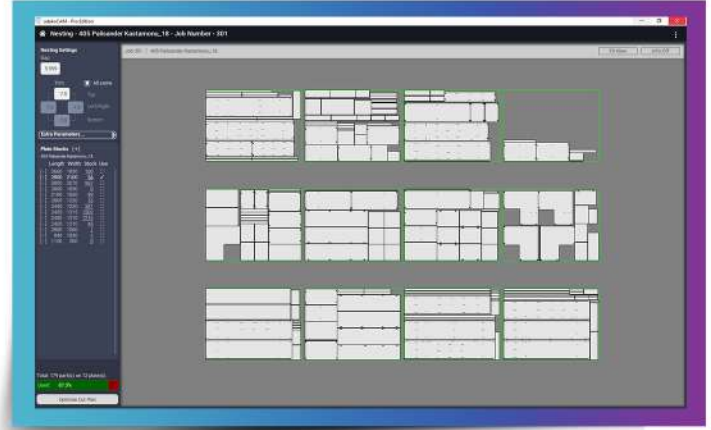

زياده قدره و كفاءه الإنتاج

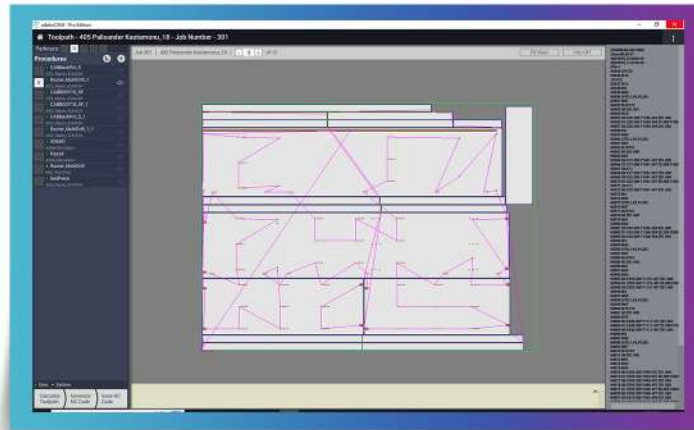

استخراج G-code + NC-code  
و تصديره لماكينات cnc  
بالتعاون مع

**BIESSE** **scm** **HOMAG** **AGS** **TURANLAR**

**OMAKSAN** **KRC CNC** **MAKSERTEAM** **NORATECH** **MEGATRON** **TOSKAR** **KBT**  
**MUTLUOGLU** **ELFAMAK** **Vitap** **BULLERI** **THERMWOOD** **OEMAK** **arte-mak** **mtt** **REKSIS**

• يقوم بتلبية كل احتياجات الشركات الكبيره

## CRM and Sales & Order Tracking-1

One-touch order -5  
سهوله اصدار امر الشغل

3- أداره المبيعات

1- إدارة شبكة الموزعين

4- تقارير تفصيلية  
من كل الأقسام

2- إدارة التسعير

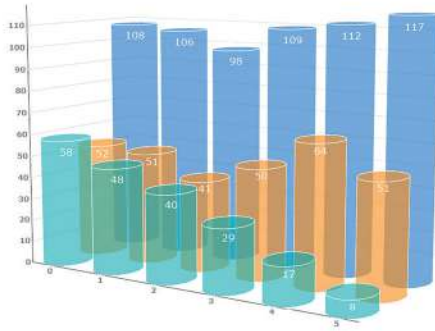

Campaign Type	Access Code	Minimum Price	Maximum Price	Program Code	Program Code	Campaign Message	Status	Valid From	Valid Until
Price	000	0	20000				Active	01/01/2019	31/12/2019
Price	000	20000	40000				Active	01/01/2019	31/12/2019
Price	000	40000	100000				Active	01/01/2019	31/12/2019
Program	000	0	0	001	000		Active	01/01/2019	31/12/2019
Program	000	0	0	002	040		Active	01/01/2019	31/12/2019
Program	000	0	0	003			Active	01/01/2019	31/12/2019
Program	000	0	0			Campaign Action	Active	01/01/2019	31/12/2019

No	Product Name	Product Type	Product Definition	Handle	Material	Model	Brand Material	Ep	Vol	Dep	Qty	Unit	Direct Price	Discount	Price	Unit																																																																																																														
1	AKL08	Metal	Steel single door sink	AKL7417	Mat Brass MSF	ATT421	Karaca Stone	L	50	50	72	1	AA	125.75	5%	119.46	USD																																																																																																													
<table border="1"> <thead> <tr> <th>Product Name</th> <th>Product Type</th> <th>Material</th> <th>Vol</th> <th>Unit</th> <th>Qty</th> <th>Unit</th> <th>Direct Price</th> <th>Discount</th> <th>Price</th> <th>Unit</th> </tr> </thead> <tbody> <tr> <td>AKL7417</td> <td>Metal</td> <td></td> <td>71.7</td> <td>20.7</td> <td>1.0</td> <td>0.212098</td> <td>AK2</td> <td>0.00</td> <td>0</td> <td>0.00</td> </tr> <tr> <td>000AKL_A</td> <td>Metal</td> <td>Karaca Stone</td> <td></td> <td></td> <td></td> <td></td> <td>AK2</td> <td>0.00</td> <td>0</td> <td>0.00</td> </tr> <tr> <td>BAG2_PANEL</td> <td>Metal</td> <td>Stainless</td> <td>27.0</td> <td>72</td> <td>8.0</td> <td>0.200000</td> <td>AK2</td> <td>0.00</td> <td>0</td> <td>0.00</td> </tr> <tr> <td>ADJUSTABLE_SINK_A2_1</td> <td>Metal</td> <td>Mat Brass MSF</td> <td>25.4</td> <td>81.8</td> <td>1.0</td> <td>0.138800</td> <td>AK2</td> <td>0.00</td> <td>0</td> <td>0.00</td> </tr> <tr> <td>TOP_PANEL</td> <td>Metal</td> <td>Mat Brass MSF</td> <td>25.4</td> <td>10</td> <td>1.0</td> <td>0.020000</td> <td>AK2</td> <td>0.00</td> <td>0</td> <td>0.00</td> </tr> <tr> <td>FRONT_TOP_SUPPORTER</td> <td>Metal</td> <td>Mat Brass MSF</td> <td>25.4</td> <td>10</td> <td>1.0</td> <td>0.020000</td> <td>AK2</td> <td>0.00</td> <td>0</td> <td>0.00</td> </tr> <tr> <td>BOTTOM_PANEL</td> <td>Metal</td> <td>Mat Brass MSF</td> <td>25.4</td> <td>10</td> <td>1.0</td> <td>0.020000</td> <td>AK2</td> <td>42.00</td> <td>0</td> <td>42.00</td> </tr> <tr> <td>RIGHT_PANEL</td> <td>Metal</td> <td>Mat Brass MSF</td> <td>25.2</td> <td>96</td> <td>1.0</td> <td>0.200000</td> <td>AK2</td> <td>50.25</td> <td>0</td> <td>50.25</td> </tr> <tr> <td>LEFT_PANEL</td> <td>Metal</td> <td>Mat Brass MSF</td> <td>25.2</td> <td>96</td> <td>1.0</td> <td>0.200000</td> <td>AK2</td> <td>50.25</td> <td>0</td> <td>50.25</td> </tr> </tbody> </table>																	Product Name	Product Type	Material	Vol	Unit	Qty	Unit	Direct Price	Discount	Price	Unit	AKL7417	Metal		71.7	20.7	1.0	0.212098	AK2	0.00	0	0.00	000AKL_A	Metal	Karaca Stone					AK2	0.00	0	0.00	BAG2_PANEL	Metal	Stainless	27.0	72	8.0	0.200000	AK2	0.00	0	0.00	ADJUSTABLE_SINK_A2_1	Metal	Mat Brass MSF	25.4	81.8	1.0	0.138800	AK2	0.00	0	0.00	TOP_PANEL	Metal	Mat Brass MSF	25.4	10	1.0	0.020000	AK2	0.00	0	0.00	FRONT_TOP_SUPPORTER	Metal	Mat Brass MSF	25.4	10	1.0	0.020000	AK2	0.00	0	0.00	BOTTOM_PANEL	Metal	Mat Brass MSF	25.4	10	1.0	0.020000	AK2	42.00	0	42.00	RIGHT_PANEL	Metal	Mat Brass MSF	25.2	96	1.0	0.200000	AK2	50.25	0	50.25	LEFT_PANEL	Metal	Mat Brass MSF	25.2	96	1.0	0.200000	AK2	50.25	0	50.25
Product Name	Product Type	Material	Vol	Unit	Qty	Unit	Direct Price	Discount	Price	Unit																																																																																																																				
AKL7417	Metal		71.7	20.7	1.0	0.212098	AK2	0.00	0	0.00																																																																																																																				
000AKL_A	Metal	Karaca Stone					AK2	0.00	0	0.00																																																																																																																				
BAG2_PANEL	Metal	Stainless	27.0	72	8.0	0.200000	AK2	0.00	0	0.00																																																																																																																				
ADJUSTABLE_SINK_A2_1	Metal	Mat Brass MSF	25.4	81.8	1.0	0.138800	AK2	0.00	0	0.00																																																																																																																				
TOP_PANEL	Metal	Mat Brass MSF	25.4	10	1.0	0.020000	AK2	0.00	0	0.00																																																																																																																				
FRONT_TOP_SUPPORTER	Metal	Mat Brass MSF	25.4	10	1.0	0.020000	AK2	0.00	0	0.00																																																																																																																				
BOTTOM_PANEL	Metal	Mat Brass MSF	25.4	10	1.0	0.020000	AK2	42.00	0	42.00																																																																																																																				
RIGHT_PANEL	Metal	Mat Brass MSF	25.2	96	1.0	0.200000	AK2	50.25	0	50.25																																																																																																																				
LEFT_PANEL	Metal	Mat Brass MSF	25.2	96	1.0	0.200000	AK2	50.25	0	50.25																																																																																																																				
2	AKL08	Metal	Double door base sink	AKL7417	Mat Brass MSF	ATT421	Karaca Stone	L	60	60	72	1	AA	1200.00	5%	1140.00	USD																																																																																																													
<b>Total</b>																																																																																																																														

No	Product Name	Product Type	Product Definition	Handle	Material	Model	Brand Material	Ep	Vol	Dep	Qty	Unit	Direct Price	Discount	Price	Unit	
2	AKL08	Metal	Double door base sink	AKL7417	Mat Brass MSF	ATT421	Karaca Stone	L	60	60	72	1	AA	1200.00	5%	1140.00	USD
<b>Total</b>																	

## Rules-2

في اجسام الشركات الكبيره :يقوم وضع ثوابت لمنتجات الشركه يتبعها كل المستخدمين



## Adeko Updater-3

في اجسام الشركات الكبيره وتنوع فروعها:يقوم بالربط بين الأجهزة  
يجعل كل المستخدمين علي اطلاع دائم بكل التحديثات

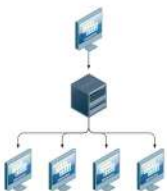

# What is new in adeko 22?



**Faster**



**Totally Renewed Libraries**

- Easier handling of large files and modules
- Enlarged module libraries as of actual needs
- Metric or imperial adaptive libraries
- Importing up to date .skp files
- Automatic unit dimensions
- Automatic creation of project layouts
- New oven, fridge, hoods etc. of well known brands
- Kassa: Handy accounting and customer tracking program
- New and original cabinet door models
- New handle models with original codes of the supplier
- Up to date MDF and chipboard texture libraries
- New door and window models
- Drawing of inclined walls made easy
- Auto-hiding of walls according to view angle
- Corrupted file recovery
- Automatic line layouts
- Gola module library
- Accurate handle positioning
- Renewed furnishing libraries
- Enlargable previews of all items
- Embossed models of cornices and light baffles
- Easy led light assignment



## شركاء النجاح



the more  
maifal-banyo-bayr



INTEMA<sup>®</sup>  
MUTFAK



yapı  
merkezi

H'AFELE

vanucci  
MUTFAK & BANYO



EL NADA  
GROUP

ADEKO  
TECHNOLOGIES

Sales : +2 01030589207

Address : 15th may industrial zone .Cairo. Egypt

www.elnadagroup.com